08_VÝKRES KONCEPCE KRAJINY A ÚSES

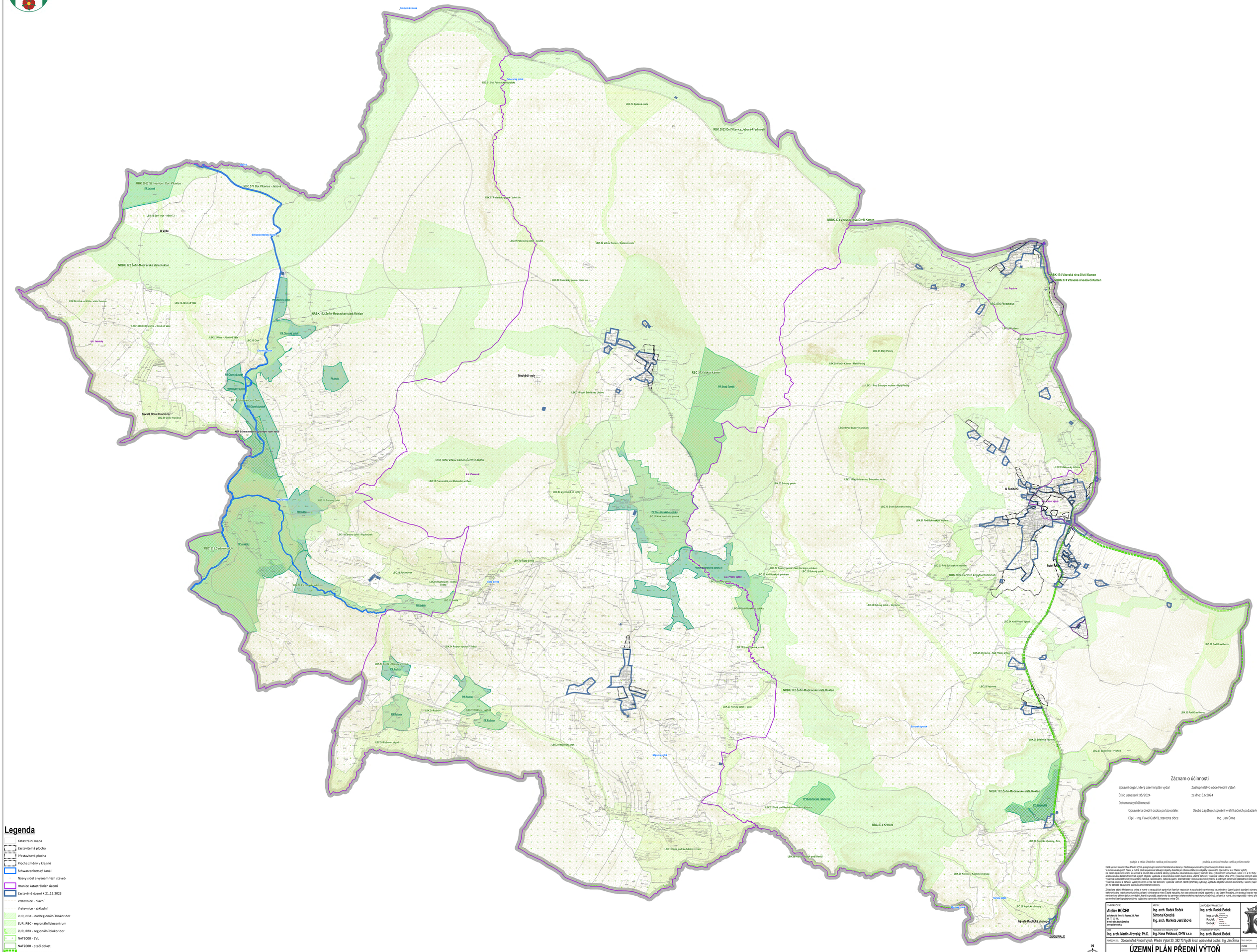

Legenda

- Katastrální mapa
- Zastavitelná plocha
- Přestavbová plocha
- Plocha změny v krajině
- Schwarzenberský kanál
- Názvy sídel a významných staveb
- Hranice katastrálních území
- Zastavěné území k 21.12.2023
- Vrstevnice - hlavní
- Vrstevnice - základní
- ZUR, NBK - nadregionální biokoridor
- ZUR, RBC - regionální biocentrum
- ZUR, RBK - regionální biokoridor
- NATZ000 - EVL
- NATZ000 - ptačí oblast
- Přírodní park Vyšebrodsko
- Přírodní památka (PP)
- Přírodní rezervace (PR)

Záznam o účinnosti

Správní orgán, který územní plán vydal	Zastupitelstvo obce Přední Výtoň
Číslo usnesení: 35/2024	ze dne: 5.6.2024
Datum nabytí účinnosti	
Oprávněná úřední osoba pořizovatele:	Osoba zajišťující splnění kvalifikačních požadavků:
Dipl. - Ing. Pavel Gabriš, starosta obce	Ing. Jan Šíma

podpis a otisk úředního razítka pořizovatele

podpis a otisk úředního razítka pořizovatele

Celé správní území Obce Přední Výtoň je zájmovým územím Ministerstva obrany z hlediska povolování výjmenovaných druhů staveb.
V rámci navazujících řízení je nutné plně respektovat stávající objekty důležité pro obranu státu (lhůta objekty vojenského operativní v k.ú. Přední Výtoň).
Na celém správním území lze umístit a povolit dále uvedené stavby (výstavba, rekonstrukce a opravy dálniční sítě, rychlostních komunikací, silnic I. II. a III. třídy, výstavba a rekonstrukce železničních tratí a jejich objektů, výstavba a rekonstrukce letišť všech druhů, vlastní zařízení, výstavba vedení VN a VVN, výstavba větrných elektráren, výstavba radioelektronických zařízení (radiové, radiolokační, radionavigační, telemetrické) vlastní antiminích systémů a optických konstrukcí (základnové stanice), výstavba objektů a zařízení vyvazených 30 m a více nad terénem, výstavba vodních nádrží (přehrady, rybníky), výstavba objektů bořitních dominanty v území (např. rozhledny) jen na základě stanoviska Ministerstva obrany.

Z hlediska zájmů Ministerstva vnitra je nutné v navazujících správních řízeních vedoucích k povolování staveb nebo ke změnám v území zajistit dodržení ochrany stávajícího elektronického radiokomunikačního zařízení Ministerstva vnitra České republiky, kdy tato ochrana se týká pozemků v kat. území Paseka, pro budoucí stavby nebo stavební mechanismy během jejich provádění, které by použili zasahovaly do permanentní elektronickému (radiokomunikačního) zařízení je nutné, aby nepovolily v rámci příslušného správního řízení (projednání) bylo vyžádáno stanovisko Ministerstva vnitra ČR.

VYPRACOVAL: Ateliér BOČEK, ARCHITEKTI Ing. Ivo Rumel 28, Praha tel. 777 823 486, e-mail: radek.bocek@seznam.cz, www.atelierbocek.cz	AUTOŘI: Ing. arch. Radek Boček, Simona Korecká, Ing. arch. Markéta Jestřábová	ZODPOVĚDNÝ PROJEKTANT: Ing. arch. Radek Boček, Ing. arch. Radek Boček, ČKAIT - autorizovaný architekt - 0601 911 850, ČKAIT - autorizovaný inženýr - 0100 1246	
VEDE: Ing. arch. Martin Jirovský, Ph.D.	PROJEKTANT ÚZAS KONCEPCE NA ZP: Ing. Hana Pešková, DHW s.r.o	SPOLUPRACUJÍCÍ OSOBA ZP A PUPFL: Ing. arch. Radek Boček	
POŘIZOVATEL: Obecní úřad Přední Výtoň, Přední Výtoň 30, 382 73 Vyšší Brod, oprávněná osoba: Ing. Jan Šíma			ČÍSLO ZAKÁZKY: 33-2019

ÚZEMNÍ PLÁN PŘEDNÍ VÝTOŇ

08_VÝKRES KONCEPCE KRAJINY A ÚSES

STUPEŇ: FINÁLNÍ		
MĚŘÍTKO: 1:10 000	DATUM: 10.6.2024	
ČÍSLO VÝKRESU:	ČÍSLO PARÉ:	